

I JORNADAS DE REABILITAÇÃO CARDÍACA E RESPIRATÓRIA DO CHL

CONTINUIDADE DE SEGUIMENTO NOS CUIDADOS DE SAÚDE PRIMÁRIOS

19.11.2018
-
AUDITÓRIO HSA

Inscrições no link:
<https://goo.gl/forms/oIRk8iX78drKBZF52>

Preço: 20€

Data limite das inscrições:
14 de novembro



Centro Hospitalar de Leiria

Comissão Organizadora:

- Dr. Alexandre Antunes
- Dr. André Canelas
- Dr.ª Filipa Januário
- Dr. Gonçalo Fernandes
- Dr.ª Sónia Silva

Serviços Organizadores:

- Serviço de Cardiologia
- Serviço de Medicina Física e de Reabilitação
- Serviço de Pneumologia

Secretariado e Informações:

- gefop@chleiria.min-saude.pt
- 244817087

Entidades Parceiras:



I JORNADAS DE REABILITAÇÃO CARDÍACA E RESPIRATÓRIA DO CHL

CONTINUIDADE DE SEGUIMENTO NOS CUIDADOS DE SAÚDE PRIMÁRIOS

19.11.2018
-
AUDITÓRIO
HSA

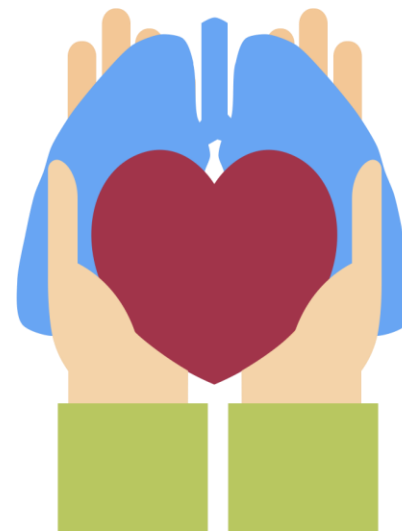

Nome:

Profissão:

Local de trabalho:

9h00 Sessão Abertura

Dr. João Morais, Dr. Rui Passadouro, Dr. Helder Roque

9h30 Mesa de Reabilitação Cardíaca I

Moderadores: Dr. Miguel Mendes (S. Cardiologia - Hosp. Santa Cruz) e Dra. Mafalda Bártolo (S. MFR CHL)

- Programa de Reabilitação Cardíaca do CHL – Dr. Alexandre Antunes (S. Cardiologia CHL)
- Reabilitação Cardíaca – Fase I – Enf. Joaquim Constâncio (S. Cardiologia CHL)
- Reabilitação Cardíaca – Fase II – Dra. Filipa Januário (S. MFR CHL)

10h45 Intervalo**11h15 Mesa de Reabilitação Cardíaca II**

Moderadores: Dr. Alexandre Antunes (S. Cardiologia CHL) e Dr. Manuel Carvalho (MGF da USF Santiago)

- Reabilitação Cardíaca – Fase III – Dra. Rita Chaves (MGF da USCP Colipo)
- Exercício no doente cardíaco – Terap. Sandra Ferreira (S. MFR CHL)
- Projeto MOVIDA – Prof. Rui Fonseca Pinto (IPL)

12h30 Almoço**14h00 Mesa de Reabilitação Respiratória I**

Moderadores: Dr. Salvato Feijó (S. Pneumologia CHL) e Dra. Filipa Januário (S. MFR CHL)

- Programa de Reabilitação Respiratória do CHL – Dra. Sónia Silva (S. Pneumologia CHL)
- Educação do doente com DPOC – Enf. Eva Gonçalves (S. Pneumologia CHL) e Dra. Raquel Oliveira (U. Nutrição e Dietética CHL)
- Fisioterapia no doente respiratório com oxigenoterapia e ventilação não invasiva – Terap. Marta Vieira (S. MFR CHL)

15h15 Intervalo**15h30 Mesa de Reabilitação Respiratória II**

Moderadores: Dra. Sónia Silva (S. Pneumologia CHL) e Dr. Jorge Andrade (ECL-Pinhal Litoral)

- Ansiedade e Depressão no doente respiratório – Dra. Sofia Fonseca (S. Psiquiatria CHL)
- Continuidade de reabilitação do doente respiratório após alta hospitalar – Dra Filipa Januário (S. MFR CHL)

16h30 Encerramento