

vital3m.com
o seu sorriso,
é a nossa vocação.

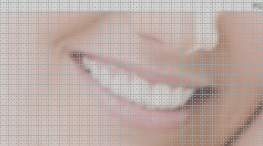

Jornal de Leiria

O SEMANÁRIO DA REGIÃO E DO DISTRITO

Semanário Regional | Director Interino João Nazário

Ano XXV | Edição 1379 | 16 de Dezembro de 2010 | Preço 1 Euro IVA incluído | JORLIS-Edições e Publicações, Lda.

Rua Comandante João Belo, nº 31 Apt. 1099 2401-901 Leiria | Tel 244 800 400 | Fax 244 800 401 | geral@jornaldeleiria.pt | www.jornaldeleiria.pt

Merry Christmas
and a Happy New Year

Wall Street
INSTITUTE

www.wsi.pt tel: 244 870 290

Abandono de animais tem aumentado com a crise

Cães adoptados utilizados em lutas ilegais

Maria dos Anjos Vieira, da Associação Zoófila de Leiria, está convicta que alguns cães cedidos pelo canil municipal se destinam a lutas ilegais praticadas um pouco por todo o País e também na região. O presidente da câmara de Leiria, Raul Castro, diz já ter ouvido falar nesta versão mas, não havendo denúncias concretas, nada pode fazer. **PÁGINA 7**

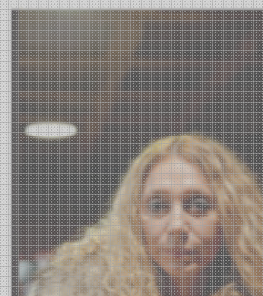

Felícia Coimbra, jornalista

Fico feliz por ter muitos inimigos

Coloca o dedo na ferida das ligações pouco claras entre o poder político e os interesses da finança, admitindo a existência de uma rede de alianças entre os vários sectores do poder. Acredita ainda que, ao desvendar o que se passava na Casa Pia, "abriu os olhos" à sociedade para o problema da pedofilia. **ENTREVISTA PÁGS. 16 E 17**

REGIÃO

Educação

Duas mil pessoas manifestam-se contra cortes nas privadas

PÁGINA 14

Batalha

Câmara inaugura primeiro museu inclusivo do País

PÁGINA 10

Segurança

Furtos no comércio aumentam no Natal

PÁGINA 13

Desporto

João Carlos Pereira contratado por clube do Chipre

PÁGINA 40



- Pediatria do hospital de Leiria considerada a melhor do País
- Má gestão e pouco civismo dos utentes põem em causa Serviço Nacional de Saúde
- Banco de Portugal confirma saúde financeira do Santo André e Governo aprova fusão com hospital de Pombal

PÁGS. 4, 5, 6, 8 E 44

Hospital de Leiria vende saúde financeira



INFORMAR

HSA em contracção com a média do sector

Ao contrário de grande parte das instituições de saúde do País, o Hospital de Santo André (HSA) apresenta dados positivos nos seus indicadores económico-financeiros, revela um estudo do Banco de Portugal esta semana divulgado.

O hospital de Leiria apresenta resultados líquidos positivos em todos os anos em estudo (de 2007 a 2009), enquanto que a média nacional do sector esteve sempre em valores negativos, agravando-

se de ano para ano. Em 2009, por exemplo, o ganho efectivo do HSA situa-se nos 3,59 milhões de euros, cinco vezes mais do que em 2007 (696 mil euros). A média nacional do sector chegou a 7,45 milhões negativos no ano passado, mais de três vezes pior do que dois anos antes (2,2 milhões de euros)

O presidente do Conselho de Administração (CA) do HSA considera tratar-se de uma performance financeira "verdadeiramente extrac-

ordinária, como é reconhecido nos dados do Banco de Portugal, mas obtida ao mesmo tempo que melhoraram de forma significativa todos os indicadores assistenciais".

Segundo Helder Roque, estes dados provam que "gerir bem os recursos não é incompatível com a prestação de um bom serviço à população que servimos", garantindo que o objectivo da instituição é agora "manter este nível na área económico-financeira, e ao mesmo tempo aumentar ainda mais a qualidade do serviço prestado às

populações".

Como contributo para estes resultados, está, por exemplo, o facto de ser o hospital do País que mais rapidamente paga aos fornecedores, a 32 dias, enquanto a média é de 117. Este é um factor essencial na negociação dos preços.

Ao nível financeiro, regista-se o progressivo aumento dos seus capitais próprios no financiamento dos seus activos (de 69,3% para 72,7%), ao contrário da média do sector, que tem vindo a decrescer (de 27,4% para 23,9%). ■

Hospital de Pombal funde-se com Santo André

O Conselho de Administração (CA) do Hospital de Santo André (HSA), de Leiria, tomou conhecimento ontem, quarta-feira, da decisão do Governo de criar o Centro Hospitalar Leiria-Pombal, resultante da fusão do Hospital Distrital de Pombal com o HSA. Segundo fonte oficial do HSA, o CA "esteve envolvido" em todo o processo. "Trata-se de mais um desafio para o HSA, encarado com o optimismo e o sentido de responsabilidade que os resultados da gestão do HSA nos últimos anos permitem." Esta medida vem ao encontro do anunciado pela ministra da Saúde no início do mês, a criação de novos centros hospitalares com o objectivo de aumentar a eficiência na gestão e gerar poupanças significativas. ■